News Release

2026 年 11 月 25 日

おいしさ、思いやり、いつもいっしょに。

BOURBON ブルボン

国内でも希少なガンジー牛乳のコク深い味わい
10 周年記念商品「ルマンドアイスガンジー牛乳」を
期間限定で 12 月 7 日(月)に新発売！







ルマンドアイスガンジー牛乳

株式会社ブルボン（本社：新潟県柏崎市、代表取締役社長：吉田匡慶）は、ルマンドアイス発売 10 周年を記念し、希少なガンジー牛乳を用いた「ルマンドアイスガンジー牛乳」を期間限定で 2026 年 12 月 7 日（月）に新発売いたします。

「ルマンドアイスガンジー牛乳」は、新潟県長岡市にある加勢牧場で育ったガンジー牛のミルクを原料に使用し、乳脂肪分 11%の濃厚でコク深い贅沢な味わいのミルクアイスに仕立てたモナカアイスです。モナカひと山ずつには、ココアクリームのマイルドな甘さのルマンドを閉じ込めてあり、ミルクのコクとココアクリームのおいしさにルマンドの独特な食感を乗せた“お菓子アイス”をお楽しみいただけます。

ルマンドアイスの発売 10 周年を記念し、地域の魅力を活用した特別な商品です。

【 商品概要 】

商 品 名 ： ルマンドアイスガンジー牛乳
内 容 量 ： 150ｍｌ
発 売 日 ： 2026 年 12 月 7 日（月）　全国発売
販売チャネル（予定） ： コンビニエンスストア、量販店、ドラッグストア、小売店、売店など
価　　格 ： オープンプライス

【 ガンジー牛とは 】

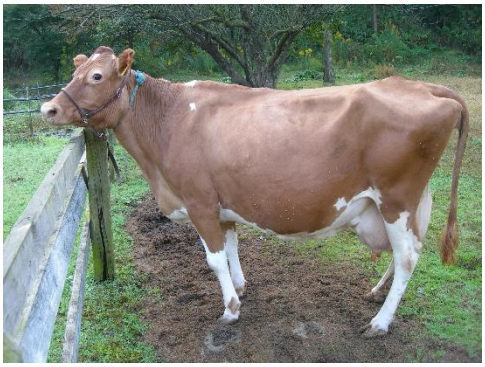

英仏海峡に浮かぶガンジー島が原産の乳用牛です。古くから英国王室御用達として使われていたものの、限られた場所での飼育にとどまっていたことから、現在でも頭数が少なく希少な品種の牛です。日本国内では現在 200 頭ほどが飼育されています。
一般的な乳用牛であるホルスタイン種よりも小柄な体型で、１頭あたりの採乳量は少ないものの、ミルクは乳脂肪や栄養価が高く濃厚なコクがあり、β-カロテンを多く含み淡い黄金色を帯びていることから「ゴールデンミルク」とも呼ばれています。

【 加勢牧場について 】

加勢牧場

新潟県長岡市の山あいにある 1972 年創業の牧場です。設立者が高校時代に北海道の酪農家のもとで研修を行ったことをきっかけに、牧場生活に強い憧れを抱き、ホルスタイン種の飼育から開始。1997 年よりガンジー牛の飼育をスタートし、現在は良質な飼糧と静かな生育環境でガンジー牛を飼育しています。
ＨＰ：https://kasebokujo.com/

以　上

【 この件に関するお客様のお問い合わせ先 】

株式会社ブルボン　お客様相談センター
Tel ： ０１２０－２８－５６０５